

Bukerveiledning for utvendig nødåpningslås.

For portåpnere: ProMatic, SupraMatic og EcoStar.

Fra Hörmann

Erikobling. (ikke til daglig bruk men under strømstans eller ved feil på åpner)

Fjern dekklokket som beskytter låsen, sett nøkkelen i låsen som er montert i det øvre leddet på porten og vri mot høyre.

Bilde 1. Ta nøkkelen og låsemekanismen ut av låsen.

Bilde 2. Trekk bestemt i snoren som er festet i låsemekanismen.
Nb! Ikke dra i nøkkelen eller låsen.

Bilde 3. Hold nå snoren stramt samtidig med att du skyver det øverste leddet på porten innover i garasjen.
Du kan nå skyve tråden og låsemekanismen tilbake i låsen, vri mot venstre og ta ut nøkkelen.

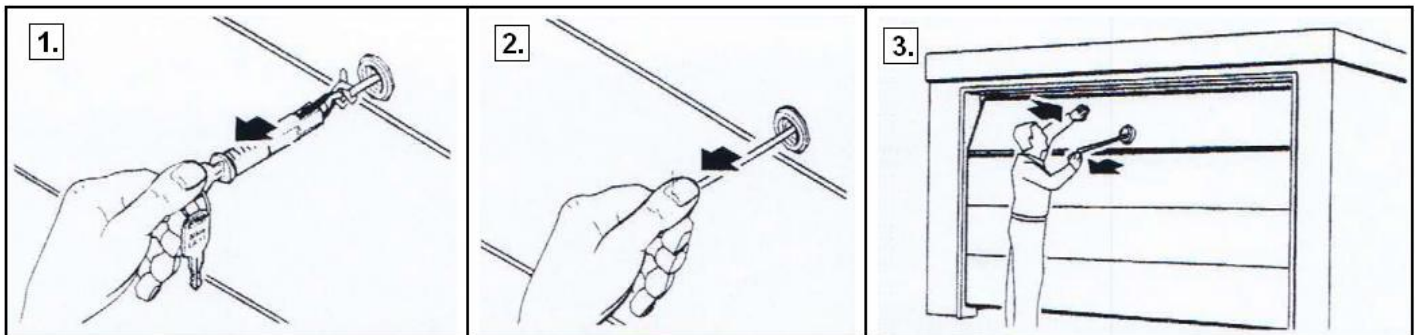

Porten er nå frigjort fra portåpneren og kan nå betjenes manuelt fra utsiden.
Ta hånden under nedre ledd og skyve porten opp i åpen stilling.

Tilkobling.

For å koble porten tilbake på portåpneren må den grønne knappen som sitter på føringstrallen som er festet til åpnerskinna trykkes inn.

Utløser mekanismen vil nå klikke seg tilbake i låst stilling.

Slipp nå porten ned i halvt åpen stilling og start portåpneren.

Føringstrallen vil nå feste seg automatisk når remlåsen møter på vei opp.

NB! Kontroll og vedlikehold.

Nødkoblingslåsen må kontrolleres med jevne mellomrom for å se om den fungerer som den skal.

Er den tråkk i mekanismen kan den smøres med egnet smøremiddel.

Sjekk snoren for rifter, kutt og om den tåler å trekkes i uten å ryke.

Hvis det er tekniske feil eller ønsker service på deres port og/eller åpner kan dere ta kontakt med oss direkte pr. mail eller på telefon.

sneker'n

FJELDSTAD BYGG AS

Gamle Åleveit 11 1624 Gressvik

Tlf: 69 35 45 60

Mail: post@fjeldstad-bygg.no